



АДМИНИСТРАЦИЯ ГОРОДА ПЕРМИ

ДЕПАРТАМЕНТ ЗЕМЕЛЬНЫХ ОТНОШЕНИЙ

Сибирская ул., д. 15, Пермь, 614000, тел. (342) 212-46-78, факс 212-41-51

e-mail: dzo@gorodperm.ru, <http://www.gorodperm.ru>

**РАЗРЕШЕНИЕ**

**на размещение объекта**

№ 21-01-44-1188 от 10 АВГ 2022

Департамент земельных отношений Администрации города Перми в соответствии с пунктом 3 ст. 39.36 Земельного кодекса Российской Федерации, Положением о порядке и условиях размещения объектов на землях или земельных участках, находящихся в государственной или муниципальной собственности, на территории Пермского края без предоставления земельных участков и установления сервитутов, публичного сервитута, утвержденным Постановлением Правительства Пермского края от 22 июля 2015 г. № 478-п, заявлением от 4 июля 2022 г. № 21-01-07-П-8441

**разрешает** Пономареву Роману

**размещение объекта:** линии электропередачи классом напряжения до 35 кВ, а также связанные с ними трансформаторные подстанции, распределительные пункты и иное предназначенное для осуществления передачи электрической энергии оборудование, для размещения которых не требуется разрешения на строительство (электроснабжение индивидуального жилого дома по адресу: Пермский край, г. Пермь, ул. 12-я линия, д. 22)

**способ размещения объекта:** надземный

**на землях:** государственная собственность на которые не разграничена, муниципальное образование г. Пермь

**местоположение:** Пермский край, г. Пермь, Мотовилихинский район

**разрешение выдано на срок:** 11 месяцев

**Дополнительные условия размещения:**

Территория, согласно схеме, расположена в зоне с особым условием использования территорий: приаэродромная территория аэродрома аэропорта Большое Савино.

Пономареву Р.Г. соблюдать Правила охранных зон воздушного пространства, установленные постановлением Правительства Российской Федерации от 11 марта 2010 г. № 138 «Об утверждении Федеральных правил использования воздушного пространства Российской Федерации».

В соответствии с пунктом 7(2) Положения о порядке и условиях размещения объектов на землях или земельных участках, находящихся в государственной или муниципальной собственности, на территории Пермского края без предоставления земельных участков и установления сервитутов, публичного сервитута, утвержденного постановлением Правительства Пермского края от 22 июля 2015 г. № 478-п, представить

в департамент земельных отношений в течение 1 месяца с момента размещения объектов материалы контрольной геодезической съемки размещенных объектов на бумажном и электронном носителях на безвозмездной основе.

**Приложение:** схема предполагаемых к использованию земель или части земельного участка (на 1 л. в 1 экз.)

Начальник отдела предоставления  
земельных участков по работе  
с юридическими лицами



м.п.

О.В. Матис

## Схема предполагаемых к использованию земель или части земельного участка

Кадастровый номер земельного участка 59:01:0000000:41591.

Местоположение: Пермский край, г. Пермь, Мотовилихинский район, микрорайон Верхняя Курья, по пер. Лесопарковому, ул. Ангарской, ул. Невской, ул. 9-й Линии, ул. 10-й Линии, ул. 12-й Линии, ул. 13-й Линии.

Площадь земельного участка: 386 кв.м.

Объект: "Электроснабжение индивидуального жилого дома расположенного по ул. 12-я Линия д.№22 в жилом районе В.Курья"

Условный номер земельного участка: 59:01:0000000:41591/чзу1, 59:01:0000000:41591/чзу2;

Категория земель: земли населенных пунктов.

Вид разрешенного использования:

Условный номер земельного участка: 59:01:0000000:41591/чзу1

Система координат МСК-59

№	X	Y
1	522662,85	2234397,48
2	522623,66	2234361,89
3	522612,45	2234351,75
4	522603,67	2234337,85
5	522601,10	2234332,95
6	522627,95	2234357,15
7	522634,69	2234363,49

Условный номер земельного участка: 59:01:0000000:41591/чзу2

№	X	Y
8	522601,53	2234338,85
9	522591,04	2234326,21
10	522593,64	2234326,09
11	522596,35	2234328,67

от 1 точки до 7 точки - муниципальные земли;

от 7 точки до 1 точки - земельный участок с кадастровым номером 59:01:0000000:41591;

от 3 точки до 4 точки - земельный участок с кадастровым номером 59:01:0000000:41591;

от 9 точки до 8 точки - муниципальные земли;

### Условные обозначения

——— - граница земель, предполагаемых к использованию

——— - граница кадастрового квартала

——— - граница существующего земельного участка

59:01:011707:02 - кадастровый номер земельного участка

59:01:011707 - номер кадастрового квартала

• - характерная точка границы, сведения о которой позволяют однозначно определить ее положение на местности

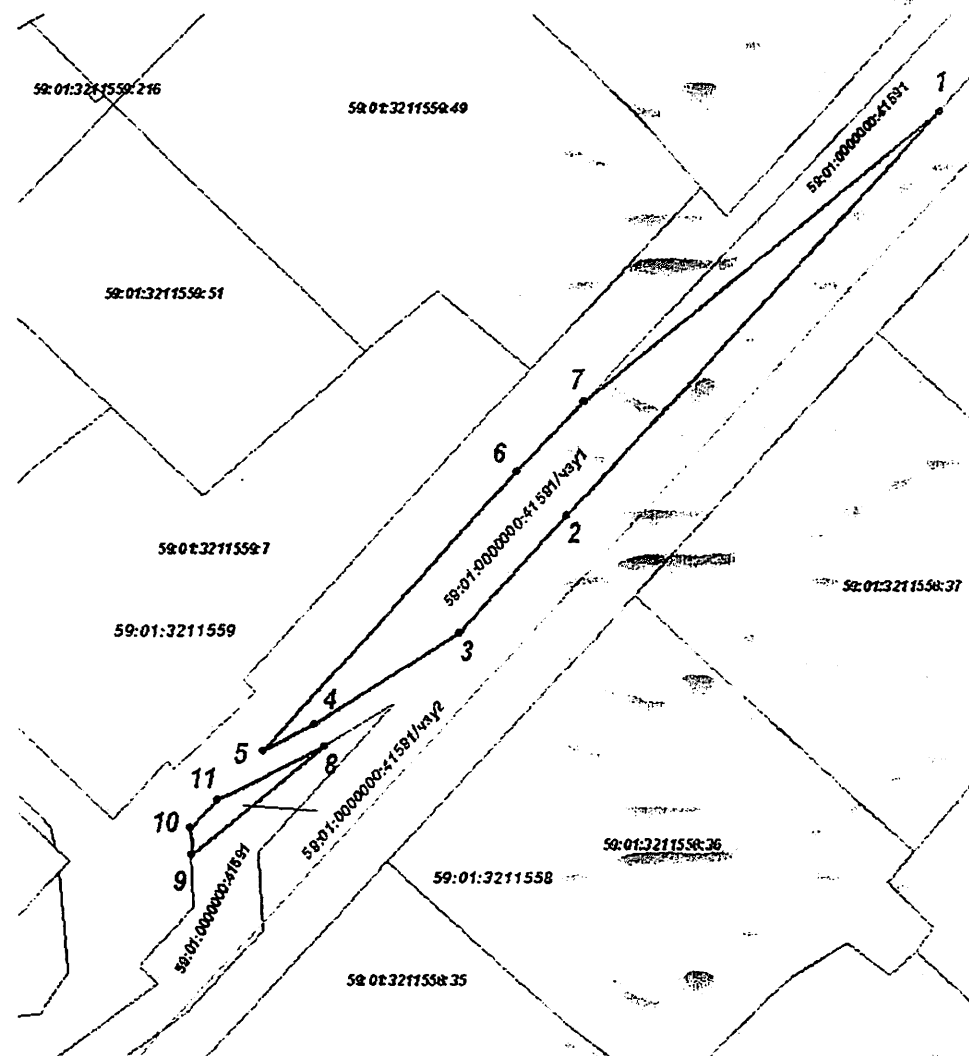

Масштаб 1:700

Заявитель:

МП

(для юридических лиц  
и индивидуальных предпринимателей)

(подпись, расшифровка подписи)

Верно